El Instituto Universitario de la Paz invita a la audiencia pública **RENDICIÓN DE CUENTAS VIGENCIA 2017.**

Fecha: 8 de febrero de 2017
Lugar: Sala de juntas de UNIPAZ
Hora: 9:00 a.m

UNIPAZ
INSTITUTO UNIVERSITARIO DE LA PAZ

CONSEJO
DIRECTIVO

SESION 01 - 2017

Ing. Oscar Orlando Porras Atencia
Rector

UNIPAZ
INSTITUTO UNIVERSITARIO DE LA PAZ

ACREDITACIÓN INSTITUCIONAL

UNIPAZ
INSTITUTO UNIVERSITARIO DE LA PAZ

Misión

El Instituto Universitario de la Paz es una Institución de Educación Superior de carácter público del orden departamental, comprometida con el desarrollo de la cultura y la ciencia, sin perder de vista los saberes acumulados por las comunidades, en un marco de autonomía expresado en libertad de pensamiento y pluralismo ideológico, de enseñanza, de aprendizaje, de investigación y de cátedra. Contribuye al desarrollo humano, urbano y rural del Magdalena Medio y del país, entendido éste como la transformación de las condiciones económicas, sociales, políticas y culturales de la población, formando mujeres y hombres que con dignidad trabajen por la paz y la armonía con la naturaleza.

Visión

UNIPAZ será reconocida en el año 2021 como la principal Institución estatal de Educación Superior de la región del Magdalena Medio, articulada con los procesos de transformación regional, líder en la formación integral de profesionales a través de una política pedagógica y curricular que mejore continuamente la sinergia entre la Investigación, la Docencia y la Proyección Social, con programas acreditados y recursos adecuados que garanticen la calidad para el cumplimiento de su misión.

GESTIÓN ESTRATÉGICA INSTITUCIONAL

COMPONENTES ESTRATÉGICOS	OBJETIVOS ESTRATÉGICOS
Proceso de formación	Mejorar la calidad en la formación académica
Proceso de Bienestar Universitario	Mejorar las condiciones de bienestar y calidad de vida de la comunidad universitaria
Proceso Administrativo	Consolidar un sistema de gestión integrado capaz de lograr el cumplimiento misional de UNIPAZ
Proceso Infraestructura física y dotación	Desarrollar e implementar un proyecto urbanístico y productivo institucional

UNIPAZ
INSTITUTO UNIVERSITARIO DE LA PAZ

Agradezco la confianza que han depositado en nosotros, al escogernos como la institución de educación superior donde harán a partir de hoy –los nuevos estudiantes- realidad su sueño de ser profesionales; a los estudiantes antiguos invitarlos a que continúen consolidando su formación y a aprovechar cada oportunidad para aprender y demostrar que significa ser universitario en UNIPAZ.

UNIPAZ, es una institución de educación superior que trabaja desde hace 29 años por la transformación, generación, desarrollo y transmisión del conocimiento en sus diferentes áreas, de modo que promueve la formación integral de profesionales que aporten a la investigación y la proyección social que requiere el territorio en la solución de necesidades. La universidad ofrece a la comunidad un servicio con calidad, con miras a la excelencia a través de cuatro componentes estratégicos que permiten el cumplimiento de los objetivos misionales propuestos en el Plan de Desarrollo Institucional 2012 – 2021.

La gestión estratégica institucional, responde al cumplimiento de metas y actividades específicas que promueven la mejora continua y la implementación de procedimientos, bajo la dirección de responsables de procesos enfocados en el continuo avance de la formación académica de estudiantes y docentes, el bienestar de la comunidad universitaria, el fortalecimiento de los sistemas integrados de gestión y la infraestructura física adecuada para construir el conocimiento y fomentar el espíritu de investigación.

Es importante recordar que UNIPAZ pone al servicio de la comunidad universitaria diversas estrategias institucionales, cuyo fin es aportar a la formación integral a través de la ***promoción de hábitos de lectoescritura, grupos y semilleros de investigación, cursos para mejorar las competencias comunicativas en lenguas extranjeras (inglés, francés y portugués), actividades de promoción y prevención, culturales y deportivas, programas de becas, tutorías académicas, atención psicológica, sala de lectura y música, emisora virtual, movilidad de estudiantes y docentes con universidades del exterior.***

Nos complace que en este semestre se ponga para uso de la comunidad universitaria las modernas instalaciones del nuevo edificio de aulas, el cual cuenta con las condiciones académicas y locativas que exige el estudiantado para una mejor formación de profesionales con calidad acorde al mejoramiento continuo de los procesos.

Sientan esta institución como propia, pues son ustedes la razón de nuestro esfuerzo por mejorar continuamente y el motivo por el cual nuestros procesos apuntan hacia la acreditación, para que la educación que reciban sea de alta calidad, con docentes en formación continua, posibilitando la puesta en práctica de un ejercicio académico dinámico y estructurado, que contribuya a su formación a través de nuevas herramientas metodológicas que estimulen el desarrollo del pensamiento, las destrezas intelectuales y las iniciativas de autoaprendizaje.

Bienvenidos nuevamente a ésta, su alma mater; les deseamos éxitos y bendiciones en el inicio del 2017.

Ing. Oscar Orlando Porras Atencia
Rector UNIPAZ

1. Componente Proceso de Formación

UNIPAZ
INSTITUTO UNIVERSITARIO DE LA PAZ

ESTUDIANTES MATRICULADOS

Semestre A 2016

4.525

Semestre B 2016

4.252

Semestre A 2017

4.711

MATRICULADOS	PRIMIPAROS	PRACTICAS	ROTACIONES	TRANSFERENCIAS	PIEDECUESTA SAN PABLO	UNIVERSIDAD DEL CAMPO	T&T
3.990	115	190	39	205	37	40	95

INDUCCIÓN ESTUDIANTES

Asistentes A 2016:

800

Asistentes B 2016

700

955/ 830.- 22 de Febrero 2017

FORMACIÓN DOCENTE

Semestre B 2016

467

Pregrado	Especialización	Maestría	Doctorado
194	214	53	6

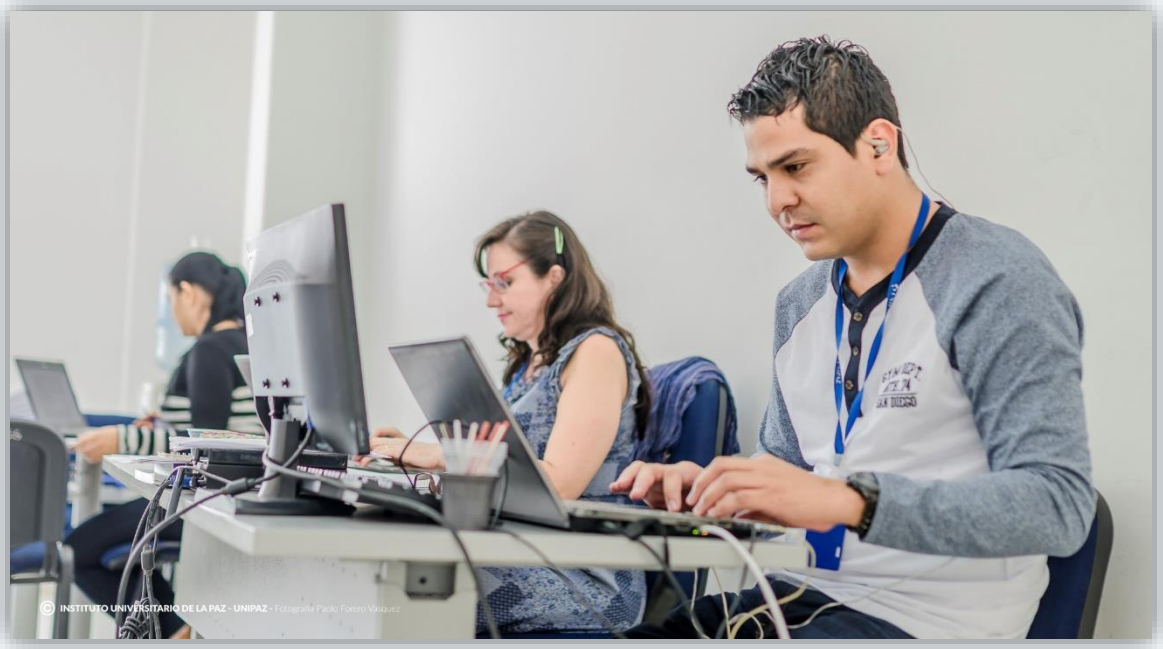

Semestre A 2016

444

POSGRADO	**205**	**58,07%**
PREGRADO	**148**	**41,92%**
	353	

Semestre A 2017

353

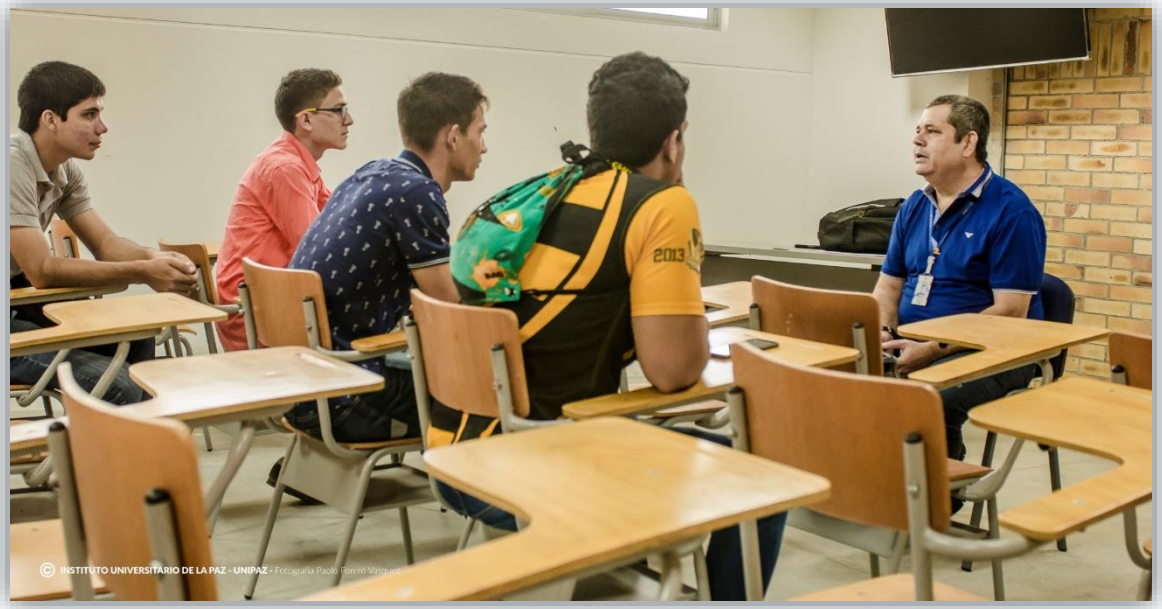

Pregrado	Especialización	Maestría	Doctorado
148	174	25	6

INCENTIVOS ACADÉMICOS

PROGRAMA	BENEFICIARIOS	SEMESTRE	VALOR INCENTIVO
Maestría	11 Docentes 8 administrativos	A	$114.014.250
Especialización y maestría	13 docentes 7 administrativos	B	$103.617.685
			$217.631.935

UNIPAZ
INSTITUTO UNIVERSITARIO DE LA PAZ

INDUCCIÓN DOCENTE

A 2016

250

B 2016

340

OFERTA ACADÉMICA

REGISTROS CALIFICADOS OBTENIDOS	
PROGRAMA	**APROBACIÓN**
Tecnología en Procesamiento de Alimentos modalidad a distancia, adscrito a la Escuela de Ingeniería Agroindustrial.	RES N° 0388 (14 de enero de 2016) Código SNIES 105217
Ingeniería Ambiental y de Saneamiento por Extensión Municipio de Piedecuesta, adscrito a la Escuela de Ingeniería Ambiental y de Saneamiento.	RES N° 0704 (20 de enero de 2016) Código SNIES 105231
Especialización en Gerencia de Proyectos Culturales, adscrito a la Escuela de Ciencias	RES N° 9812 (18 de mayo de 2016) Código SNIES 105553
Técnico profesional en procesos de transformación de biomasa energética, adscrito a la Escuela de Ingeniería Agroindustrial	RES N° 19864 (18 de octubre de 2016) Código SNIES 105897
Tecnología en procesos de transformación de biomasa, adscrito a la Escuela de Ingeniería Agroindustrial	RES N° 19865 (18 de octubre de 2016) Código SNIES 105896

Fuente: Ministerio de Educación Nacional – SNIES

PROGRAMAS EN PROCESO	
CON VISITA EN ESPERA DE REGISTRO CALIFICADO	**CONSTRUCCIÓN DE CONDICIONES DE CALIDAD**
Maestría en Ciencia Animal	Maestría en Logística agroindustrial
Trabajo Social	Maestría en Gestión de la biodiversidad
Ingeniería en seguridad y salud en el trabajo	Maestría en Familia
Tecnologia en Operaciones de Procesos Electromecánicos	Enfermería
Tecnologia en Gestion Empresarial	
PROGRAMAS CON VISITA DE CONDICIONES INICIALES CNA	
Ingeniería Agronómica	
Ingeniería Ambiental y de Saneamiento	
Ingeniería de Producción	
Ingeniería Agroindustrial	
Medicina Veterinaria y Zootecnia	
Licenciatura en Artes	
PROGRAMA CON VISITA DE EVALUACIÓN EXTERNA CNA	
Licenciatura en Artes	

Fuente: Direcciones de Escuela – Vicerrectoría

OFERTA ACADÉMICA

OFERTA ACADÉMICA

Sistema de Aseguramiento de Alta Calidad de Educación Superior

CNA Consejo Nacional de Acreditación República de Colombia

Ministerio de Educación Nacional República de Colombia — Libertad y Orden

Administración | Acreditación | Opciones generales

iupaz :: Instituciones

Bienvenido!

Inicio

Resumen de Acreditación			
APRE	Acreditación Pregrado	**RPRE**	Renovación Pregrado
APOS	Acreditación Posgrado	**RPOS**	Renovación Posgrado
AIES	Acreditación IES	**RIES**	Renovación IES

Estado	APRE	RPRE	APOS	RPOS	AIES	RIES
Aprobado para iniciar Autoevaluación	(5)	(0)	(0)	(0)	(0)	(0)
Para comentarios del Rector	(1)	(0)	(0)	(0)	(0)	(0)
Desistimiento	(1)	(0)	(0)	(0)	(0)	(0)

Sistema de Aseguramiento de Alta Calidad de Educación Superior

CNA Consejo Nacional de Acreditación República de Colombia

Ministerio de Educación Nacional República de Colombia — Libertad y Orden

Administración | Acreditación | Opciones generales

iupaz :: Instituciones

Solicitudes Acreditación de Programas de Pregrado

Inicio › Lista de solicitudes

Crear solicitud de acreditación

Debe continuar con el cronograma de actividades de autoevaluación, por lo tanto diríjase al ícono de cronograma en la columna acciones.

Mostrar 10 registros por página — Buscar:

Código CNA	Código SNIES	Programa	Estado	Datos del proceso	Acciones
2479	1742	INGENIERIA AGROINDUSTRIAL INSTITUTO UNIVERSITARIO DE LA PAZ BARRANCABERMEJA, SANTANDER	Aprobado para iniciar Autoevaluación	Fecha de tramite: 26/08/2015 Fecha Radicación AE : --/--/----	
2479	3127	INGENIERIA AMBIENTAL Y DE SANEAMIENTO INSTITUTO UNIVERSITARIO DE LA PAZ BARRANCABERMEJA, SANTANDER	Aprobado para iniciar Autoevaluación	Fecha de tramite: 26/08/2015 Fecha Radicación AE : --/--/----	
2479	3139	INGENIERIA AGRONOMICA INSTITUTO UNIVERSITARIO DE LA PAZ BARRANCABERMEJA, SANTANDER	Aprobado para iniciar Autoevaluación	Fecha de tramite: 26/08/2015 Fecha Radicación AE : --/--/----	
2479	102479	INGENIERÍA DE PRODUCCIÓN INSTITUTO UNIVERSITARIO DE LA PAZ BARRANCABERMEJA, SANTANDER	Aprobado para iniciar Autoevaluación	Fecha de tramite: 26/08/2015 Fecha Radicación AE : --/--/----	
2479	1741	MEDICINA VETERINARIA Y ZOOTECNIA INSTITUTO UNIVERSITARIO DE LA PAZ BARRANCABERMEJA, SANTANDER	Aprobado para iniciar Autoevaluación	Fecha de tramite: 26/08/2015 Fecha Radicación AE : --/--/----	

Mostrando de 1 a 5 de 5 registros — Primero | Anterior | 1 | Siguiente | Último

UNIPAZ
INSTITUTO UNIVERSITARIO DE LA PAZ

Evaluación externa programa de Licenciatura en Artes

INFORME VISITA DE PARES EXTERNOS CONSEJO NACIONAL DE ACREDITACIÓN		
FACTORES	**JUICIO DE LOS PARES**	**JUICIO DE AUTOEVALUACIÓN**
1. Misión, Proyecto Institucional y de programa	B	B
2. Estudiantes	B	B
3. Profesores	C	B
4. Procesos académicos	C	B
5. Visibilidad nacional e internacional	C	B
6. Investigación e innovación	C	B
7. Bienestar institucional	B	B
8. Organización, administración y gestión	B	B
9. Impacto de los egresados en el medio	A	B
10. Recursos físicos y financieros	C	B

Graduados

4.241

Encuentro anual de Graduados

LENGUAS EXTRANJERAS

TIPO DE CURSO	CANTIDAD	BENEFICIARIOS
Proyección Social	12	116
Obligatorio	61	1.345
TOTAL	**73**	**1.461**

Fuente: Delegación de internacionalización

INTERNACIONALIZACIÓN

Delegación de UNIPAZ en Montevideo - Uruguay

Delegación de UNIPAZ en Brescia - Italia

5 docentes representaron a UNIPAZ en Italia y Uruguay; 5 estudiantes representaron a UNIPAZ en Italia y México; 4 docentes y 2 estudiantes del exterior, apoyaron a la institución en eventos académicos e hicieron prácticas empresariales.

Pilos por el mundo fomento a la Movilidad-Francia

2 estudiantes y 1 docente postulados

ARTICULACIÓN

1.675 estudiantes articulados de 12 Instituciones de Educación Media

INVESTIGACIÓN

Proyecto ganado chino santandereano

31 semilleros de investigación

6 grupos de investigación

2 reconocidos por COLCIENCIAS INYUBA Y PROCA Categoría C

Proyecto planta potabilizadora de agua

UNIPAZ
INSTITUTO UNIVERSITARIO DE LA PAZ

XIX Encuentro Nacional y XIII Internacional de Semilleros de Investigación

11 Proyectos en curso
1 proyecto terminado
2 Planes de Negocios
153 Proyectos evaluados
9 Semilleros participantes

Primera Sesión del CODECTI en UNIPAZ

Presentación del Proyecto “Investigación para el desarrollo de modelos alternativos de ordenación ambiental territorial, Barrancabermeja-Santander"

El Proyecto se encuentra en el plan y acuerdo estratégico de Ciencia, Tecnologia e Innovación del Departamento de Santander.

UNIPAZ
INSTITUTO UNIVERSITARIO DE LA PAZ

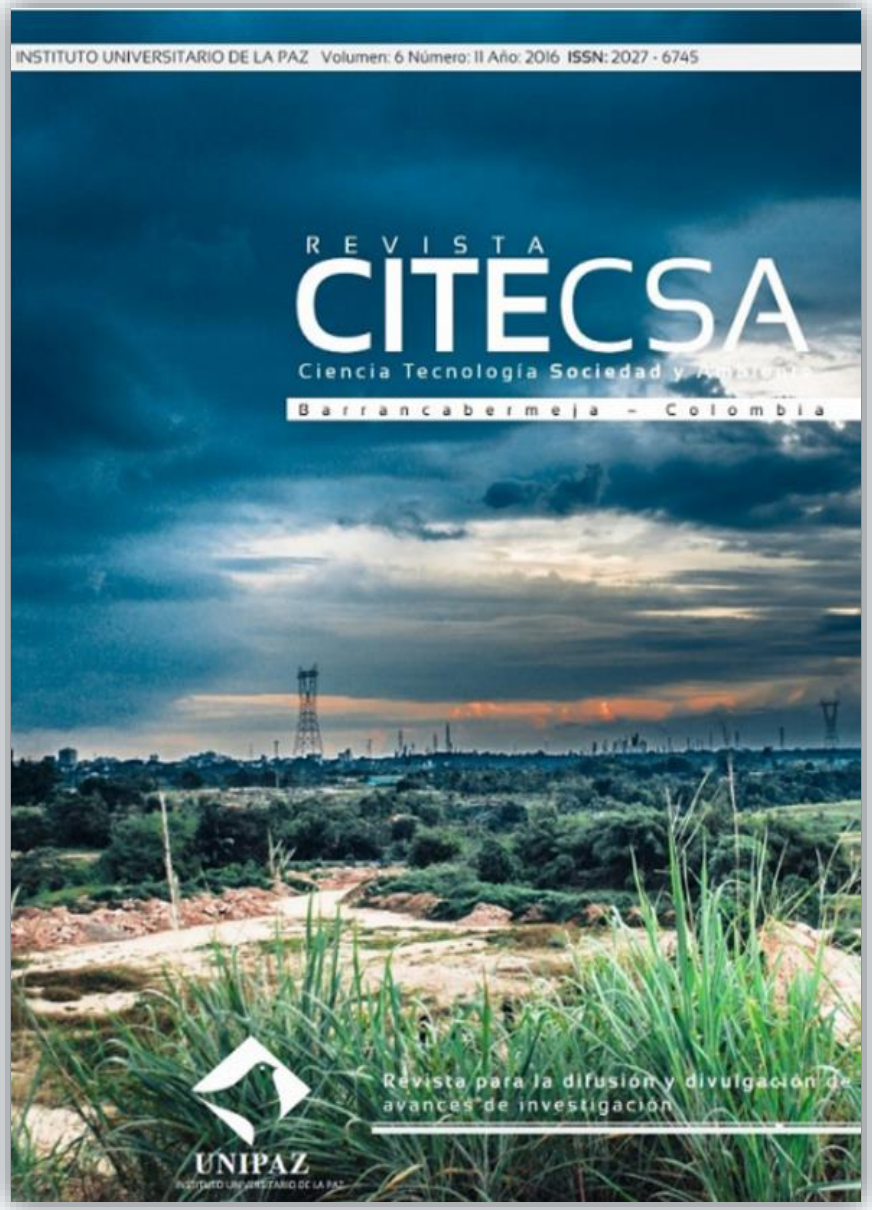

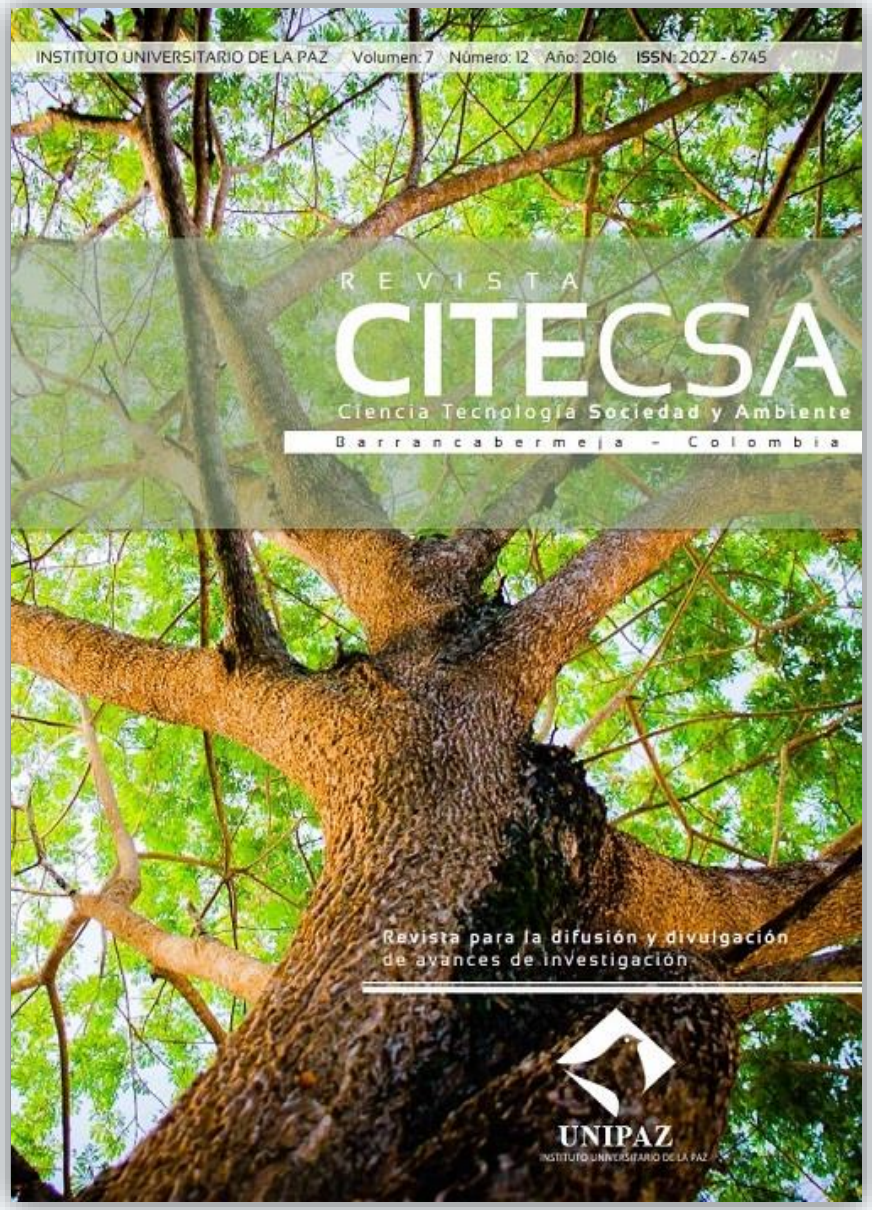

Revista institucional CITECSA – Número 11 y 12

UNIPAZ
INSTITUTO UNIVERSITARIO DE LA PAZ

Jornada de emprendimiento y proyección internacional

Stand de Internacionalización - Shobha Ramsumair Docente Internacional

Semana por la Paz

Camino por la Paz

Conversatorio acuerdos de Paz

Canto colectivo por la Paz

Marcha por la Paz

Ceremonia de aniversario 29 años

Entrega de diploma Honoris Causa Dra Brigitte Baptiste

PLAN LECTOR

ESTRATEGIA DE CAPACITACIÓN

Participantes de los talleres

ACTIVIDAD	CANTIDAD
Asesorías presenciales y virtuales	723
Talleres	1.280
Cursos virtuales	82
Curso preparación SABER PRO	98
Talleres de inducción estudiantes	1.096
Talleres de inducción docentes	99
Talleres semilleros de investigación	70
TOTAL	**3.448**

Fuente: Delegación Institucional de Plan Lector

PLAN LECTOR

ACTIVIDAD	CANTIDAD
Festival de poesía al cuerpo	715
Festival de cortometrajes	1.488
Día mundial del libro y los derechos de autor	1.321
II Jornada de emprendimiento	500
Festival de cuentería	1.382
Festival de cómics	949
Un cuento por la paz	93
TOTAL	**6.448**

Fuente: Delegación Institucional de Plan Lector

ESTRATEGIA UNIPAZ LEE

Exposición de cortometrajes

PROYECCIÓN SOCIAL PLAN LECTOR

ACTIVIDADES	CANTIDAD
Asesoría, talleres y cursos virtuales	359
Conmemoración día del libro	685
Festival de cuentería	4.435
Sala de Lectura y música	70
X Festival de la canción UNIPAZ	550
TOTAL	**6.099**

Fuente: Delegación Institucional de Plan Lector

CONVENIOS 2016

Departamento de Santander
Organización de Estados Iberoamericanos OEI
Fundación Panthera
Universidad Cooperativa de Colombia
Instituto Alexander von Humboldt
Agencia Colombiana para la Reintegración ACR
Universidad Autónoma Metropolitana UAM
FONADE
Alcaldía Municipal de Barrancabermeja

1 convenio de asociación, 2 convenios interadministrativos y 6 de cooperación

UNIPAZ
INSTITUTO UNIVERSITARIO DE LA PAZ

Convenio UNIPAZ - OEI

30 municipios de 5 departamentos del País: Guajira, Cesar, Bolívar, Santander y Norte de Santander, 6780 participantes del sector agropecuario en capacitación, 112 tutores.

2. Componente Proceso de Bienestar Universitario

UNIPAZ
INSTITUTO UNIVERSITARIO DE LA PAZ

Desfile artístico y cultural

Celebración Día del Docente

Campaña de sensibilización sobre el consumo de sustancias psicoativas

Programas	Participantes
Salud integral	1.924
Campañas de prevención	7.390
Recreación y deportes	2.202
Desarrollo humano	5.492
Total participantes	**17.008**

Fuente: Bienestar Universitario

UNIPAZ
INSTITUTO UNIVERSITARIO DE LA PAZ

INVERSIÓN EN BECAS 2016

TIPO DE BECA	CANTIDAD	VALOR SEMESTRE	VALOR ASUMIDO POR UNIPAZ	VALOR TOTAL
Contraprestación	308	$ 689.454	$ 413.672	$ 127.410.976
Talento	283	$ 689.454	$ 689.454	$ 195.115.482
Honor	64	$ 689.454	$ 689.454	$ 44.125.056
Acuerdo de Escuela	111	$ 689.454	$ 689.454	$ 76.529.394
Acuerdo de Escuela T&T	159	$ 689.454	$ 500.000	$ 79.500.000
TOTAL	**925**			**$ 522.680.908**

Fuente: Bienestar Universitario – Direcciones de Escuela - Tesorería

De acuerdo a la cantidad de estudiantes matriculados en el semestre B 2016 (4.252), relacionado con la cantidad de becas e incentivos otorgados por la institución y en convenio (2.100), el 49% de los estudiantes recibió un beneficio económico.

Tipo de beneficio	Numero de beneficiados
Becas institucionales	345
Becas para la Educación Superior	1.107
Jóvenes en acción	648
TOTAL	**2.100**

Fuente: Bienestar Universitario – Direcciones de Escuela

UNIPAZ
INSTITUTO UNIVERSITARIO DE LA PAZ

INVERSIÓN EN BECAS 2017

TIPO DE BECA	CANTIDAD	VALOR SEMESTRE	VALOR ASUMIDO POR UNIPAZ	VALOR TOTAL
Contraprestación	161	$ 737.717	$ 442.630	$ 71.263.462
Talento	142	$ 737.717	$ 737.717	$ 104.755.814
Honor	45	$ 737.717	$ 737.717	$ 33.197.265
Acuerdo de Escuela	34	$ 737.717	$ 737.717	$ 25.082.378
TOTAL				**$ 209.216.541**

Fuente: Tesorería – Direcciones de Escuela - Tesorería

PERMANENCIA ESTUDIANTIL

ACTIVIDAD REALIZADAS	BENEFICIARIOS
Asesorías académicas	3.812
Atención psicológica individual	326
Consejerías estudiantiles	228
Atención psicosocial grupal	246
Talleres con consejeros estudiantiles	24
Talleres de orientación vocacional	651
Orientación vocacional (Articulación)	273
Caracterización perfil del estudiantes	883
Orientación vocacional online	72
Total beneficiarios	**6.515**

Fuente: Delegación Institucional Permanencia estudiantil

3. Componente Proceso Administrativo

Ejecución presupuestal 2016

UNIPAZ
INSTITUTO UNIVERSITARIO DE LA PAZ

Presupuesto UNIPAZ 2016

EJECUCIÓN PRESUPUESTAL DE INGRESOS Y GASTOS A DICIEMBRE 31 DE 2016			
Concepto	Presupuesto Inicial	Adiciones Presupuestales	Presupuesto Definitivo
Presupuesto de Ingresos y gastos	$25.191.149.340,64	$ 8.147.827.738,00	$ 33.338.977.078,64
Presupuesto de Gastos	$25.191.149.340,64	$ 8.147.827.738,00	$ 33.338.977.078,64

UNIPAZ
INSTITUTO UNIVERSITARIO DE LA PAZ

Ejecución de ingresos corte 31 de diciembre

Resumen de ingresos	Composición presupuesto de ingresos	Recaudo acumulado	Porcentaje del recaudo (%)
Ingresos Propios	$7.659.233.339,64	$7.455.293.740,00	97%
Transferencias Nacionales y Departamentales	$13.604.748.068,00	$14.178.495.138,00	100%
Recursos de Capital	$8.932.341.437,00	$ 8.340.237.331,00	93%
Fondo de Desarrollo Regional - OCAD	$3.142.654.234,00	$3.142.654.234,00	100%
Total	$33.338.977.078,64	$33.116.680.443,00	

El recaudo acumulado de los Ingresos a corte 31 Diciembre de 2016 es de $33.116.680.443 que corresponde al 99,3% del total de lo presupuestado para la vigencia 2016 y de acuerdo a la denominación.

UNIPAZ
INSTITUTO UNIVERSITARIO DE LA PAZ

Ingresos detallados por conceptos

Concepto	Definitivo	Recaudo	Porcentaje de Ejecución (%)
Venta de Servicios Educativos	$7.659.233.339,64	$7.455.293.740,00	97%
Otros Ingresos No Tributarios	$6.542.606.994,00	$5.981.146.639,00	91%
Transferencias Inversión Recursos CREE	$2.921.713.369,00	$2.921.713.369,00	100%
Ayudas Financieras del Departamento (9000 SMLV)	$6.205.086.000,00	$6.205.086.000,00	100%
Otras Transferencias Estampilla PRO-UIS	$4.477.948.699,00	$5.051.695.769,00	100%
Rendimientos Financieros	$118.400.000,00	$87.756.249,00	74%
Recursos del Balance	$2.271.334.443,00	$2.271.334.443,00	100%
Transferencia SRG - OCAD	$3.142.654.234,00	$3.142.654.234,00	100%
Totales	**$ 33.338.977.078,64**	**$33.116.680.443,00**	**99,33%**

Teniendo en cuenta la presente tabla se observa que los ingresos por transferencia de la Estampilla Prouis supero las expectativas de recaudo debido a que la gobernación Santander asigno por dicha fuente, recursos del balance del Departamento a las diferentes Instituciones de Educación superior en la vigencia 2016, para el caso de UNIPAZ, correspondió el valor de $1.224.565.499, los cuales impactaron de manera positiva sobre el recaudo por esta fuente.

UNIPAZ
INSTITUTO UNIVERSITARIO DE LA PAZ

Ejecución presupuestal de gastos por rubros

Tipo	Presupuesto Definitivo	Valor de Ejecución	Porcentaje de Ejecución (%)
Funcionamiento	$4.496.743.004,64	$4.247.819.586,00	94%
Inversión	$24.566.082.112,00	$23.721.822.827,00	97%
Deuda	$1.133.497.728,00	$1.120.772.702,00	99%
Transferencia OCAD	$3.142.654.234,00	$3.142.604.182,00	100%
Total	**$33.338.977.078,64**	**$32.233.019.297,00**	**97%**

De acuerdo al comportamiento de los gastos e inversión en la vigencia 2016, presentó una ejecución por valor de $32.233.019.297; lo que representa 97 % de la ejecución presupuestal que comparado por el ingresos conserva un equilibrio presupuestal adecuado.

INFORME AUDITORÍA CONTRALORÍA 2015

CALIFICACIÓN EVALUACIÓN DE GESTIÓN		
ITEM	**PUNTUACIÓN**	**CONCEPTO**
Control de la Gestión	85,88 / 100	Favorable
Control de Resultados	92 / 100	Favorable
Control Financiero	89,6 / 100	Favorable
Gestión Fiscal	88,42 / 100	Favorable

De acuerdo a la puntuación obtenida en la Gestión Fiscal y el concepto Favorable, se determina el **FENECIMIENTO DE LA CUENTA VIGENCIA 2015.**

UNIPAZ
INSTITUTO UNIVERSITARIO DE LA PAZ

AUDITORÍA SIGAC

UNIPAZ recibió la Auditoría de seguimiento al Sistema Integrado de Gestión y Aseguramiento de la Calidad, no se levantaron No Conformidades en la vigencia 2015.

4. Componente Proceso de infraestructura física y dotación institucional

UNIPAZ
INSTITUTO UNIVERSITARIO DE LA PAZ

UNIPAZ
INSTITUTO UNIVERSITARIO DE LA PAZ

Construcción Obras Complementarias y Edificio de Aulas

ITEM	VALOR
Obras complementarias y Edificio de Aulas	**$5.237.757.056,00**
1. Valor acta de pago No.1	$2.097.707.710,82
2. Valor acta de pago No.2	$1.940.298.689,09
3. Valor acta de pago No.3	$1.040.570.406,98
4. Saldo por pagar	$601.258.271,66

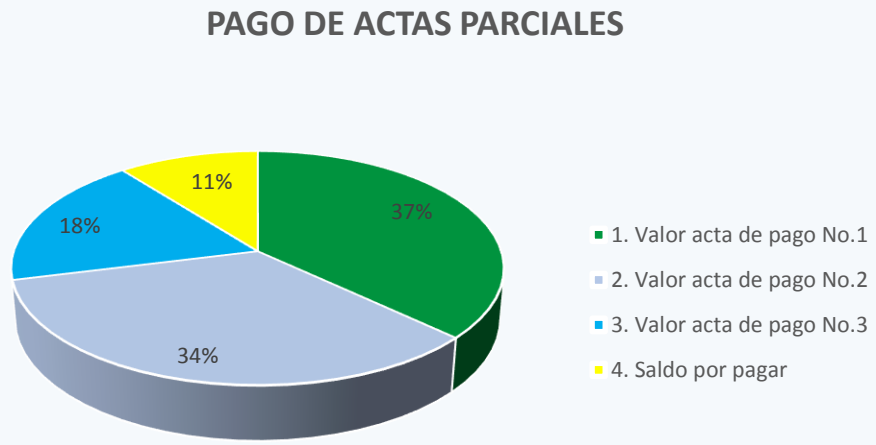

© INSTITUTO UNIVERSITARIO DE LA PAZ - UNIPAZ - Fotografía Paola Forero Vasquez

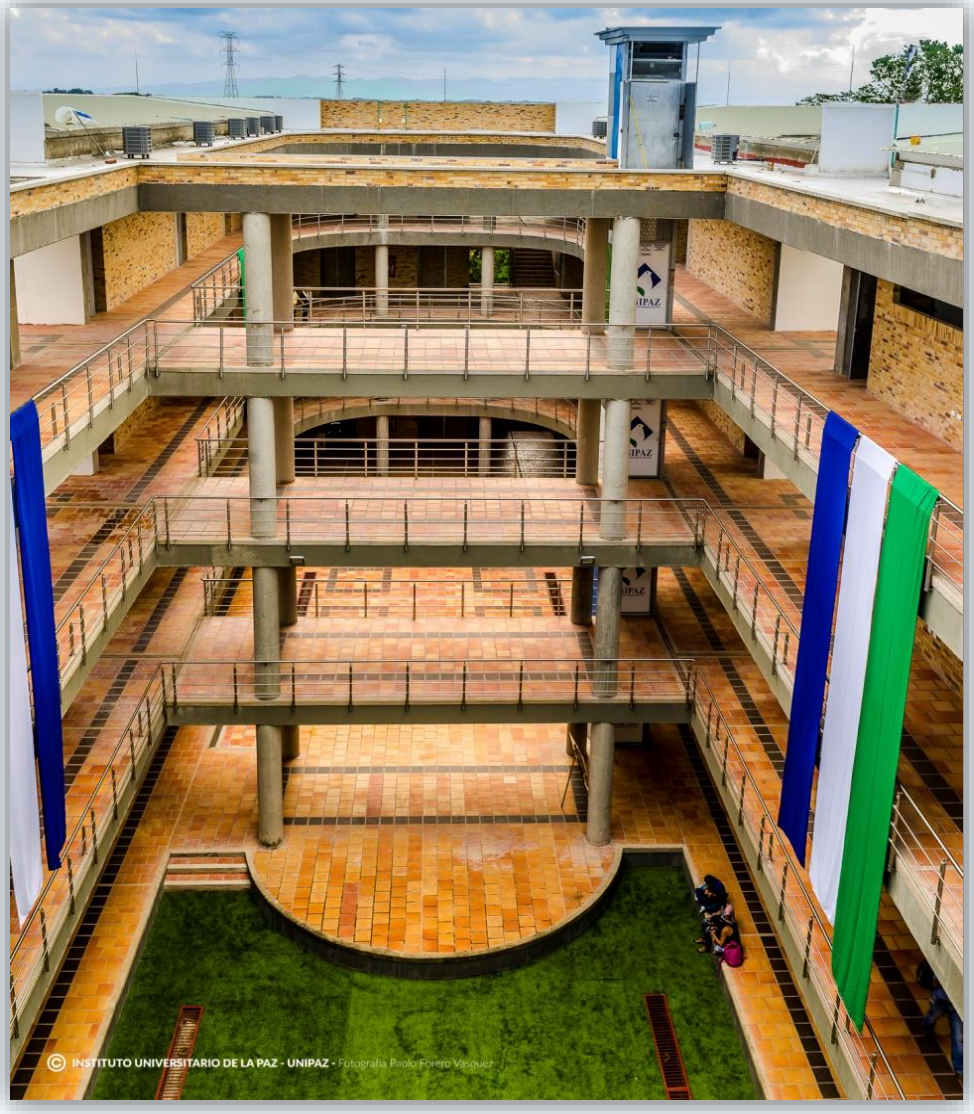
© INSTITUTO UNIVERSITARIO DE LA PAZ - UNIPAZ - Fotografía Paola Forero Vasquez

© INSTITUTO UNIVERSITARIO DE LA PAZ - UNIPAZ - Fotografía Paolo Forero Vasquez

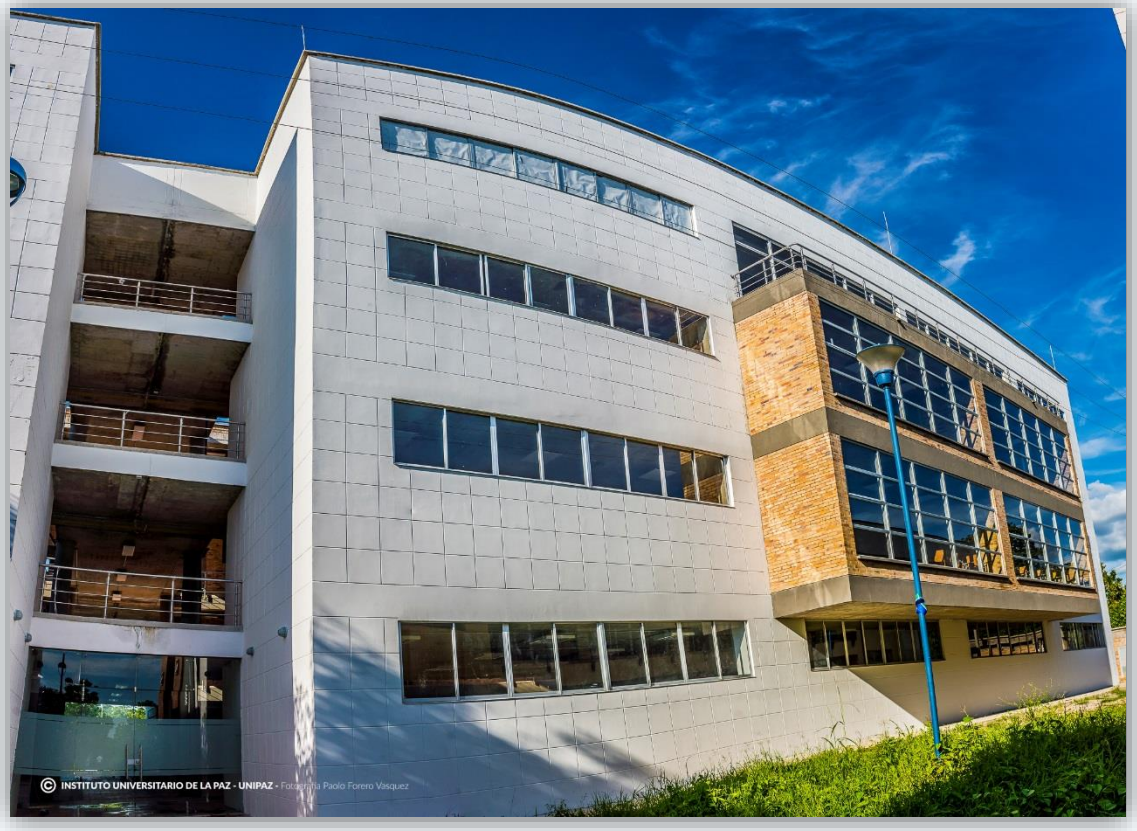
© INSTITUTO UNIVERSITARIO DE LA PAZ - UNIPAZ - Fotografía Paolo Forero Vasquez

Nuevos espacios de parqueo

5. Plan de acción institucional 2016

UNIPAZ
INSTITUTO UNIVERSITARIO DE LA PAZ

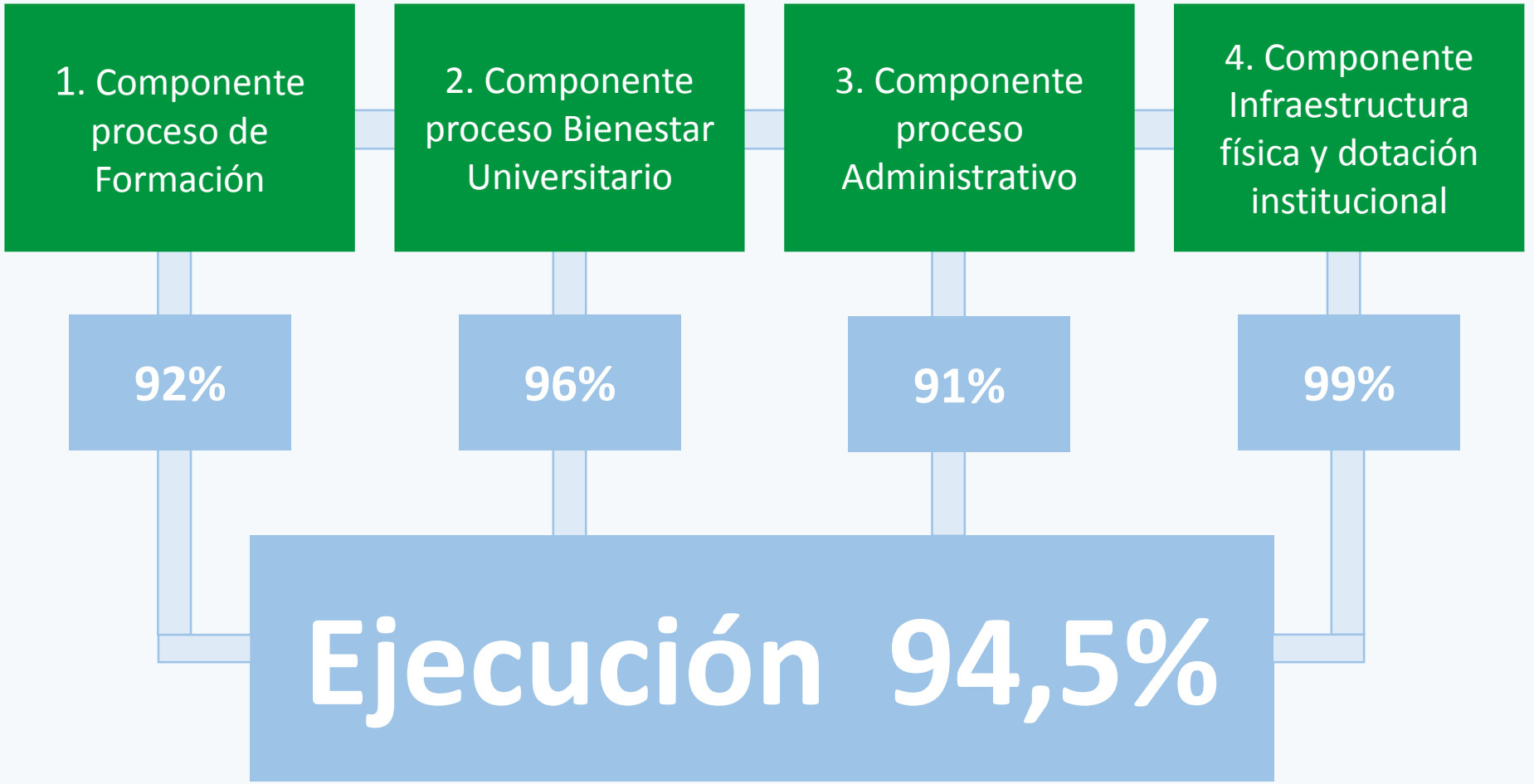
1. Componente proceso de Formación
2. Componente proceso Bienestar Universitario
3. Componente proceso Administrativo
4. Componente Infraestructura física y dotación institucional
92%
96%
91%
99%
Ejecución 94,5%

5. Plan de acción institucional 2017

UNIPAZ
INSTITUTO UNIVERSITARIO DE LA PAZ

UNIPAZ
INSTITUTO UNIVERSITARIO DE LA PAZ

PLAN DE ACCION 2017

COMPONENTES	OBJETIVO	META
FORMACIÓN	Realizar la autoevaluación de cada programa académico siguiendo los lineamientos para la renovación de registro calificado o acreditación dependiendo de las características particulares de cada programa.	Visita de pares externos del Consejo Nacional de Acreditación CNA para 5 programas académicos que recibieron visita de condiciones iniciales
	Fortalecimiento de los sistemas de aseguramiento de la calidad de la instutución:	
	Regionalización	
	Internacionalizaciòn	
	Lenguas Extranjeras	
	Articulación	
	Permanencia y Graduación	
	Plan Lector	
	Investigación	
	Proyección Social	
	Creación de nueva oferta académica acorde a las necesidades del territorio	Creación 5 Nuevos programas académicos
BIENESTAR UNIVERSITARIO	**OBJETIVO**	**META**
	Ofertar la estrategia de Bienestar Universitario que vincule a los miembros de la comunidad universitaria en las areas de Salud Integral, Recreación y Deportes, Cultura, Desarrollo Humano y Apoyo Socioeconomico	Ejecución de las estrategias para contribir al mejoramiento de la calidad de vida de los 6,000 miembros de la comunidad universitaria.
ADMINISTRATIVO	**OBJETIVO**	**META**
	Consolidar las acciones del proceso de planeación estrategica institucional	Actualización de la normativa Institucional
		Implementación de las NIIF
		Renovación de la Certificación de Calidad ICONTEC
		Avances en la implementación de Gestión documental
INFRAESTRUCTURA	**OBJETIVO**	**META**
	Construir, Adecuar, Mejorar, Mantener y Dotar la insfractura fìsica y tecnológica	Actualización de los TICS
		Actualización del sistema de registro académico
		Ampliación de redes de conexión alambrica e inhalambrica
		Actualización de los laboratorios para la investigación
		Mejoramiento de las Unidades Académicas de producción
		Mantenimiento de la Infraestrucrtura física y tecnológica
		Dotación de escenarios deportivos, acadèmicos y culturales

29 años UNIPAZ 1987 - 2016

ACREDITACIÓN INSTITUCIONAL

Muchas Gracias!

Centro de Investigaciones
Santa Lucía
Km. 14 Vía Bucaramanga
página web: **www.unipaz.edu.co**
Correos: **informacion@unipaz.edu.co**
atencionalciudadano@unipaz.edu.co